打破梅罗长达10年的垄断

莫德里奇摘得“金球奖”

北京时间12月4日凌晨，2018年度“金球奖”在巴黎大皇宫揭晓。凭借在国家队以及俱乐部里的出色表现，效力于西甲皇家马德里队的克罗地亚中场球员莫德里奇摘得2018年度“金球奖”。至此，他完成了对世界杯金球、欧足联年度最佳、FIFA年度最佳以及欧洲“金球奖”的个人荣誉大满贯，并终结了C罗和梅西两人过往十年对“金球奖”的垄断。

莫德里奇在颁奖仪式上。

莫德里奇2018年获大丰收

今年“金球奖”评选已是第63届（包括与国际足联合作的6届），颁奖仪式被安排在巴黎标志性建筑大皇宫内举行。自当地时间17时开始，《法国足球》杂志在其网站上依照倒序陆续公布排名第11～30的候选者。在21时开始的颁奖典礼上，评选过程中位列前十的球员陆续得到公布。莫德里奇、C罗、格列兹曼与姆巴佩入围最终四人候选名单，最终莫德里奇胜出，C罗与格列兹曼分列第二、第三。

“感觉太棒了。很荣幸能获得这一奖项。事实上很难用什么词语形容我现在的感受。”莫德里奇在获奖后说。

2018年对于莫德里奇来说，是一个大丰收年。在今夏的俄罗斯，33岁的莫德里奇带领克罗地亚队历史性闯入世界杯决赛，获得亚军，他本人荣获世界杯“金球奖”。俱乐部层面，莫德里奇在2017～2018赛季帮助皇马夺得五年来第四座欧冠冠军奖杯，实现欧冠三连冠。此番斩获“金球奖”前，这位中场大师已将上赛季欧足联最佳球员以及2018年度国际足联“世界足球先生”收入囊中，实现了个人荣誉的大满贯。莫德里奇坦承，2018年对他而言是十分特殊的一年。“欧冠成就三连冠，以队长身份跟随克罗地亚队参加世界杯决赛，还有一些个人荣誉，这都是非常重要的时刻。”他说。

过去10年“金球奖”得主只有C罗和梅西。在莫德里奇之前，上一位非C罗或梅西摘得“金球奖”的球员还是2007年的卡卡。手握世界杯金球奖和年度“金球奖”，莫德里奇因此成为博比·查尔顿、克鲁伊夫和保罗·罗西之后，历史上第四位包揽这两座奖杯的球员。

值得一提的是，就连官方致辞也以“莫德里奇打破梅罗垄断”为卖点，可见此次克罗地亚巨星的得奖，真是兼具天时地利人和，众望所归。

今年首设女足“金球奖”

今年首度设立的女足“金球奖”归属现效力于法甲里昂队的挪威球员赫格贝里。她获奖后向队友、主教练及俱乐部主席表达了感谢，“也要感谢《法国足球》，这是女足领域向前迈出的一大步”。

另一个新创奖项、象征21岁以下最佳球员的“科帕奖”毫无悬念地被姆巴佩夺得。这位法国19岁新星在俄罗斯世界杯上大放异彩，打入四粒进球，并且成为贝利之后第二位在世界杯决赛中进球的20岁以下球员，帮助法国队夺得“大力神杯”。这些惊艳表现也帮助姆巴佩在“金球奖”评选中位居第四，排在阿根廷球星梅西身前。

“金球奖”由《法国足球》杂志于1956年创立，结合球员一整年表现，由足球专业记者投票选出。“金球奖”在2010年与国际足联“世界足球先生”奖项合并为“国际足联金球奖”，但两大奖项在2016年再度分离。

晚综

链接

金球奖获奖名单

男子金球奖：莫德里奇
女子金球奖：赫格贝里（挪威）
科帕奖（新秀）：姆巴佩

莫德里奇今年成绩与荣誉

球队	主要成绩
皇马	欧冠冠军（三连冠）
克罗地亚	世界杯亚军

奖项	主办方
世界杯金球奖	国际足联
欧足联最佳球员	欧足联
世界足球先生	国际足联
金球奖	《法国足球》杂志

与球迷冲突遭驱逐

这一次 我站贝弗利

贝弗利是个非常令人“讨厌”的球员！确切地说，是令对手讨厌。他死缠烂打的防守让人头疼，混不吝的劲头使他威少都敢怼，连老好人库里都要去挑衅……但就北京时间12月3日他与一位独行侠球迷冲突这件事，用当下最常用的网络讨论方法和词语来说：这一次，我站贝弗利。

球迷多次辱其家人

帕特里克·贝弗利，30岁，快船控球后卫，因为曾在火箭队打球而被中国球迷所熟悉，人送外号“疯狗”。

本场比赛第四节，贝弗利与篮架右侧第一排的一位满头白发的老人发生了“冲突”：他把篮球砸向这位老人，球在老人身前弹了一下并被老人收下。裁判观看录像后，贝弗利被驱逐出场。最终，快船输掉了这场比赛。

赛后，各方信息还原了事件经过。一位NBA记者透露，惹事的老球迷叫唐·诺伯勒，是独行侠铁粉。他起初对贝弗利说，你是个肮脏的球员。在贝弗利回应后，他爆了粗口。来自贝弗利的叙述是：那位球迷两次言语侮辱他的家人，他曾把情况告诉裁判和现场保安，但未被制止。

贝弗利的教练里弗斯说：“贝弗利的行为是不对的，但球迷也应该被约束。”

观众是NBA的顾客，要被善待，而球员是联盟的主体，也需要被保护。不知是何原因，近年来NBA球迷也是心浮气躁得不行。就在不久前，勇士客战独行侠，杜兰特也被一位主场球迷侮骂，杜兰特上去理论，事后因此被罚了25000美元。上赛季勇士客战骑士，克莱·汤普斯上篮后倒地，摔在一位球迷身前。在没有任何球场冲突的情况下，这位球迷冲着汤普森大声侮骂，结果立即被保安带离了球场。

多个案例值得借鉴

论拱火挑事，足球看台上不乏先例，当然也少不了NBA可以借鉴的正面典型。3日切尔西主场2：0战胜富勒姆，老帅拉涅利带队战旧主。客队球迷即兴编歌：“拉涅利拉涅利，来自意大利，最恨切尔西！”67岁的老帅当场表示这样不行，示意支持者闭嘴。

作为西班牙国家德比老对手，巴萨与皇马的支持者势如水火。但今年巴萨与皇马交手时，皮克就呼吁主场球迷不要嘘拉莫斯。

贝弗利

今年年初，马竞前锋格列兹曼正在陷入转会离队的传闻漩涡。他在场时，马竞球迷一度发出巨大的嘘声。对此，马竞全队展现了有爱的一幕，主帅西蒙尼和队长戈丁都去阻止球迷的这种行为。后来格列兹曼留队，不管其决定背后是何原因，马竞都展示了一种正确处理事端的方式。

据《北京晨报》

体坛传真

短池游泳世锦赛即将开赛

孙杨或出战接力项目

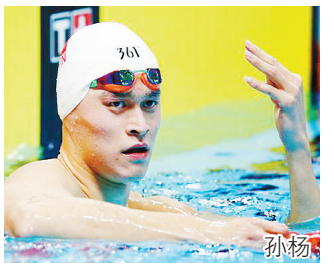

孙杨

2018年杭州短池游泳世锦赛将于12月11日在浙江杭州开赛。国际泳联官网3日公布了中国运动员的报项情况，徐嘉余、傅园慧、刘湘、叶诗文等名将都将出战各自优势项目。虽然几天前进入中国队初步名单，但此次报项名单并没出现孙杨的名字。因此，在12月11日至16日进行的杭州短池游泳世锦赛上，孙杨很可能只出战接力比赛。

国际泳联日前曾在官网公布各支队伍的初步报名名单，中国队共有42位选手报名，包括队长孙杨。不过根据3日公布的报项名单，中国队参赛人数已缩减至36人，但孙杨并未出现在这份名单中，国际泳联在名单最后提到，“接力赛名单待定，以实际出场情况为准。”

中国游泳队领队程浩此前曾表示：“经过综合考量为孙杨初步报名，他的最终报项将以赛前技术会为准。”如今报项情况公布，孙杨参赛的可能只剩下出战接力比赛。

晚综

欧冠淘汰赛将引进VAR

欧足联12月3日确认，在本赛季欧冠淘汰赛阶段和明年6月举行的欧洲国家联赛决赛阶段都将使用视频助理裁判（VAR）。

就在本赛季欧冠小组赛首轮比赛中，C罗在对阵瓦伦西亚时因为抓穆里略头发被红牌罚下，引发了巨大的争议，也有很多名宿建议欧冠引进VAR。最近几个赛季，欧冠赛场上争议判罚很多，或许VAR技术的使用能减少这些争论。

欧足联此前曾打算在2019～2020赛季的欧冠联赛上引进VAR。然而欧足联主席塞弗林在一次执委会会议结束后表示：“如果我们能提前引进VAR，那为什么要等呢？”“我们已经做好准备提前使用VAR，我们相信这将有利于比赛。它将为裁判们提供有效帮助，并减少比赛中的错误判决。”塞弗林说。

此前，VAR已经被许多欧洲顶级足球联赛使用，包括西甲、德甲和意甲，它在今年世界杯中的使用也获得成功。

本赛季欧联杯决赛和明年6月份在意大利举行的欧洲U21足球锦标赛上也将使用VAR。根据规定，只有当涉及进球、红牌、红黄牌罚错对象和点球这四种情况时，VAR才能介入。其他任何情况下，VAR都不能介入。

晚综